

# Informationsveranstaltung zur Rad- und Paracycling WM Zürich

DONNERSTAG, 4. JULI 2024





## Infoveranstaltung Rad- und Paracycling WM

---

### **Agenda, Donnerstag, 4. Juli 2024, Mönchhofsaal Mönchaltorf**

- **Begrüssung, Vorstellung Agenda**  
Christina Thomas, Gemeinderätin Mönchaltorf,  
Vorsteherin Ressort Sicherheit/Umwelt/Landwirtschaft
- **Vorstellung Rad- und Para-Cycling-Strassen-WM Zürich 2024**  
Oliver Senn, Sportchef, Lokales Organisationskomitee
- **Aufgabe und Rolle Kantonspolizei Zürich**  
Werner Schmid, Chef Regionalpolizei, Projektleiter
- **Rennstrecken und Verkehrsmassnahmen**  
Michael Wirth, Chef Verkehrspolizei Einsatzabteilung
- **Vorstellung Konzept öffentlicher Verkehr**  
Martin Fischer, Leiter Leitstelle, VZO
- **Gemeinde Mönchaltorf, weitere Informationen**  
Christina Thomas, Gemeinderätin Mönchaltorf,  
Vorsteherin Ressort Sicherheit/Umwelt/Landwirtschaft
- **Fragen**



# UCI RAD- UND PARA-CYCLING- STRASSEN-WELTMEISTERSCHAFTEN ZÜRICH 2024

Informationsveranstaltung Bevölkerung Gemeinde Mönchaltorf,  
Mönchhof Mönchaltorf, 04. Juli 2024



**2024 ROAD AND PARA-CYCLING ROAD  
WORLD CHAMPIONSHIPS**

**ZÜRICH  
SWITZERLAND**





**VOM 21.-29. SEPTEMBER  
2024 WERDEN DIE  
UCI RAD- UND PARA-  
CYCLING-STRASSEN-  
WELTMEISTERSCHAFTEN  
ZÜRICH 2024  
IN PUNCTO INKLUSION  
GESCHICHTE SCHREIBEN,  
DENN ...**



..... ZUM ERSTEN MAL WERDEN PARA-ATHLET:INNEN,  
ELITEFAHRER:INNEN UND JUNIOR:INNEN AN DEN  
GLEICHEN WELTMEISTERSCHAFTEN UM DAS  
BEGEHRTE REGENBOGEN-TRIKOT KÄMPFEN.....



.... UND, EBENFALLS NEU,  
ALLE KOMMEN AM GLEICHEN  
ZIEL AN UND FAHREN ÜBER  
DIE **GLEICHE ZIELLINIE** -

AM **SECHSELÄUTENPLATZ**,  
PACKENDE ZIELANKÜNFTE,  
GROSSES **VOLKS- UND**  
**VELOFEST** INKLUSIVE.



### **Zürich und die Schweiz investiert und unterstützt:**

JA des Gemeinderats im Feb. 2019 ohne Gegenstimme  
JA des Regierungsrats im Mai 2019  
JA des Bundesparlaments im Dez 2022



### **Alle werden am Start sein:**

Elite Männer, Männer U23, Junioren, Elite Frauen, Frauen U23,  
Juniorinnen, Para-Cycling Männer und Frauen



### **Radsport-Volksfest:**

für die Bevölkerung in Zürich,  
in den Startorten, entlang der Strecken





### **Die Welt schaut zu und stärkt den Standort Zürich:**

Eine der grössten Einzel-Sportveranstaltungen der Welt  
>300 Mio. TV Zuschauende in etwa 150 Ländern



 **53 Rennen** (11 Cycling, 42 Para-Cycling) &  
**66 Medaillensätze** (13 Cycling, 53 Para-Cycling)

 **Alle Durchfahrtsbewilligungen** wurden seitens Gemeinden und Städten erteilt:  
Radsport-Weltelite fährt durch verschiedene Gebiete des Kantons.

 **4 Startorte bestätigt:** Zürich, Winterthur, Uster und Gossau.

 **Alle Zielankünfte im Herzen der Stadt Zürich:**  
am Bellevue / Sechseläutenplatz.

 Wir erwarten **750'000 bis 850'000 Zuschauer:innen** aus dem In- und Ausland

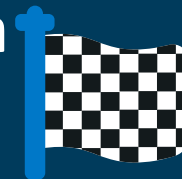





# FANZONEN, STRECKENPLANUNG UND VERKEHR

# FANZONEN

- Fanzonen mit Grossbildschirmen entlang des City Circuits
- Vielfältige Hospitality Angebote: Von der UCI VIP-Lounge bis zum bodenständigen Angebot mit Bier & Bratwurst entlang der Strecke
- Expo Area auf dem Bürkliplatz
- KMU-, Velo- & Tourismus-Zone am General-Guisan-Quai
- Attraktives und vielseitiges Unterhaltungsprogramm für alle – und nicht nur für die Radsportfans



# STRECKEN



## Zeitfahren (Sa-Di; 21.-24.9.24)

- [Start Zurich](#)
- [Start Gossau](#)

**Charity Ride am 21. September**

**Volksrennen am 22. September**

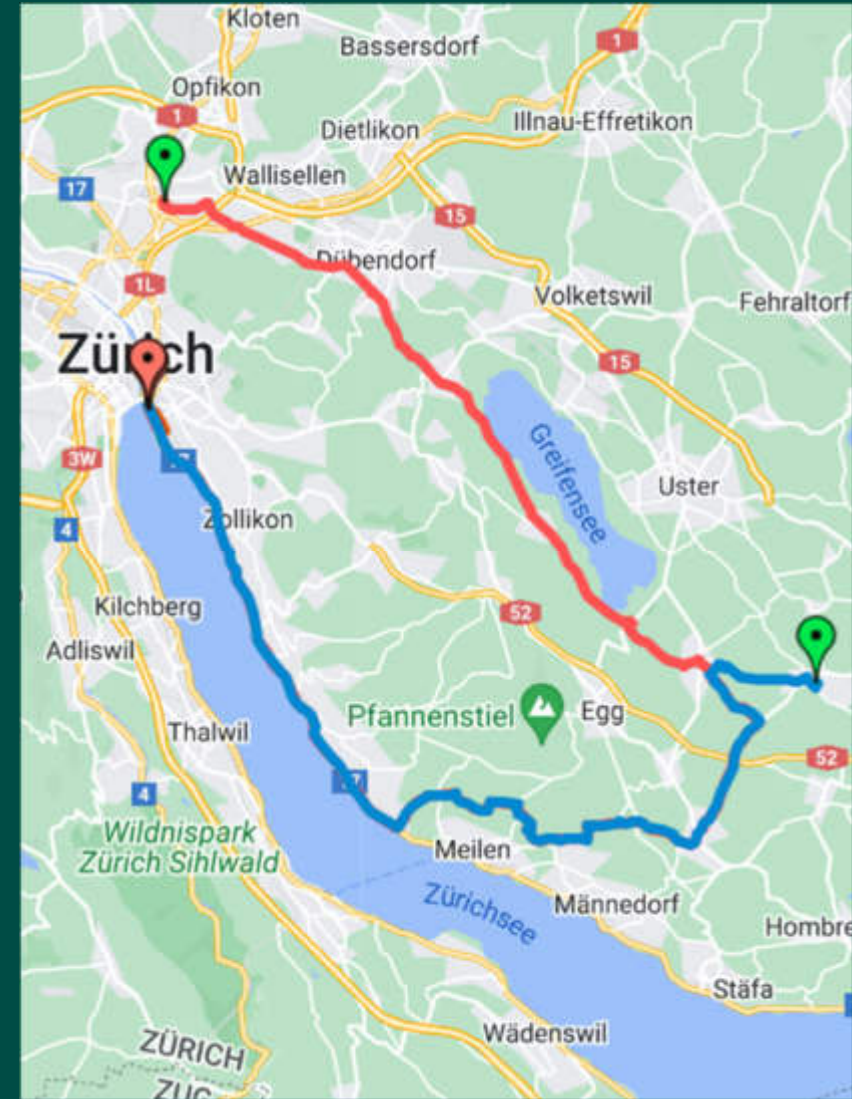

# Streckenanimation

Zeitfahren  
Frauen Elite  
So, 22.9.2024



2024 ROAD AND PARA-CYCLING ROAD  
WORLD CHAMPIONSHIPS

ZURICH  
SWITZERLAND



# STRECKEN



## Strassenrennen (Mi-So; 25.-29.9.24)

- Start Winterthur
- Start Uster
- City Circuit

## Para-Cycling

- Rundkurse innerhalb der Stadt Zürich und Zollikon

## Volksrennen am 29. September

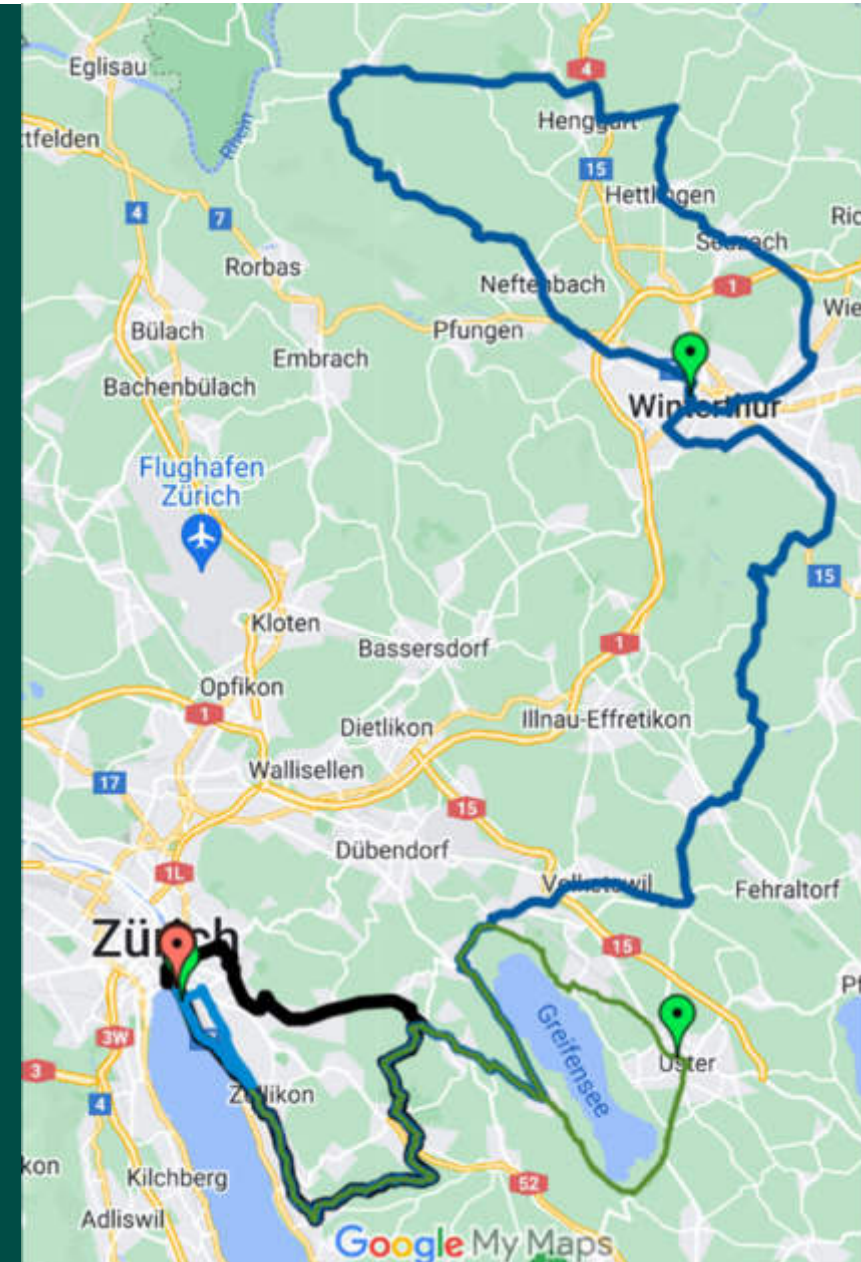

# Streckenanimation

## Strassenrennen Männer Elite So, 29.9.2024

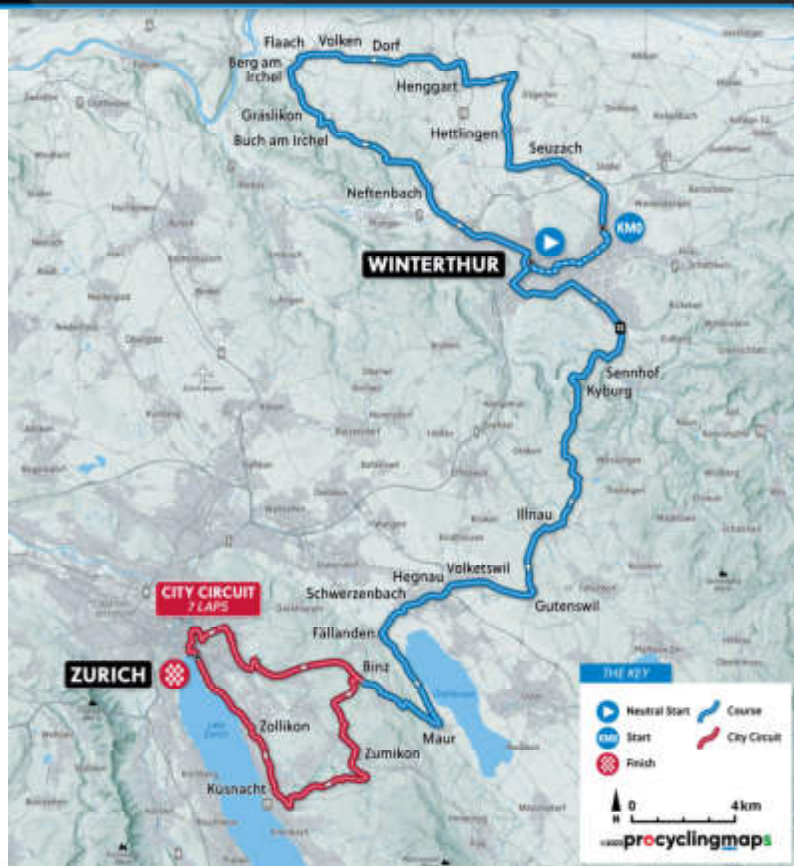

2024 ROAD AND PARA-CYCLING ROAD  
WORLD CHAMPIONSHIPS

ZURICH  
SWITZERLAND



# Verkehrsmaßnahmen / Kommunikation

- Grundsatz für Sperrungen: so wenig wie möglich – so viel wie notwendig
- Kommunikation mit Anspruchsgruppen läuft seit November 2022, d.h. bereits vor Bekanntgabe der Verkehrsmaßnahmen im Januar / Februar 2023
- Fortlaufender Austausch, Problemerkennung und Lösungsfindung mit bis heute über 400 Anspruchsgruppen aus Bevölkerung, Gewerbe, Spitälern, Schulen oder Dienstleistern
- Vertreter von LOK, Stadt und Kanton im ständigen Dialog mit allen Betroffenen
- Ergebnis: Bis Januar 2024 Rückzug aller eingereichten Rekurse, z.B. Kispi,  Spitäler, Gewerbeverband etc. erfolgt

# Verkehrsmaßnahmen / Kommunikation

Kanton / Stadt / LOK / ZVV und weitere kommunizieren im Verbund mit den Gemeinden

Welle 1: **Mitte April 2024** vor den Frühlingsferien (erfolgt)

Welle 2: **erste Hälfte Juli 2024** vor den Sommerferien

Welle 3: **zweite Hälfte August 2024** nach den Sommerferien

Welle 4: **September 2024** unmittelbar vor und während den Weltmeisterschaften





# Informationen



[www.zurich2024.com/verkehr](http://www.zurich2024.com/verkehr)





# Aufgaben und Rolle Kantonspolizei Zürich

## Werner Schmid

Chef Regionalpolizei  
Projektleiter Kantonspolizei Zürich

# Aufgaben der Polizei

## Polizeiorganisationsgesetz (POG)

### Im Allgemeinen

§11 <sup>1</sup> Die Kantonspolizei ist Sicherheits-, Kriminal- und Verkehrspolizei **für den ganzen Kanton**

<sup>2</sup> Sie hält Interventions- und Unterstützungselemente zur **Bewältigung ordentlicher und ausserordentlicher Ereignisse** bereit. Bei deren Einsatz **berücksichtigt** sie insbesondere die **Bedürfnisse der Gemeinden**.

### Zusammenarbeit

§27 <sup>1</sup> Die Kantonspolizei **leitet gemeinsame Einsätze** der Kantonspolizei und der kommunalen Polizei.

<sup>2</sup> Bei Einsätzen in den Städten Zürich und Winterthur wird das Kommando über die städtischen Kräfte **in der Regel** bei der Stadtpolizei belassen.

# Projektorganisation Kapo ZH

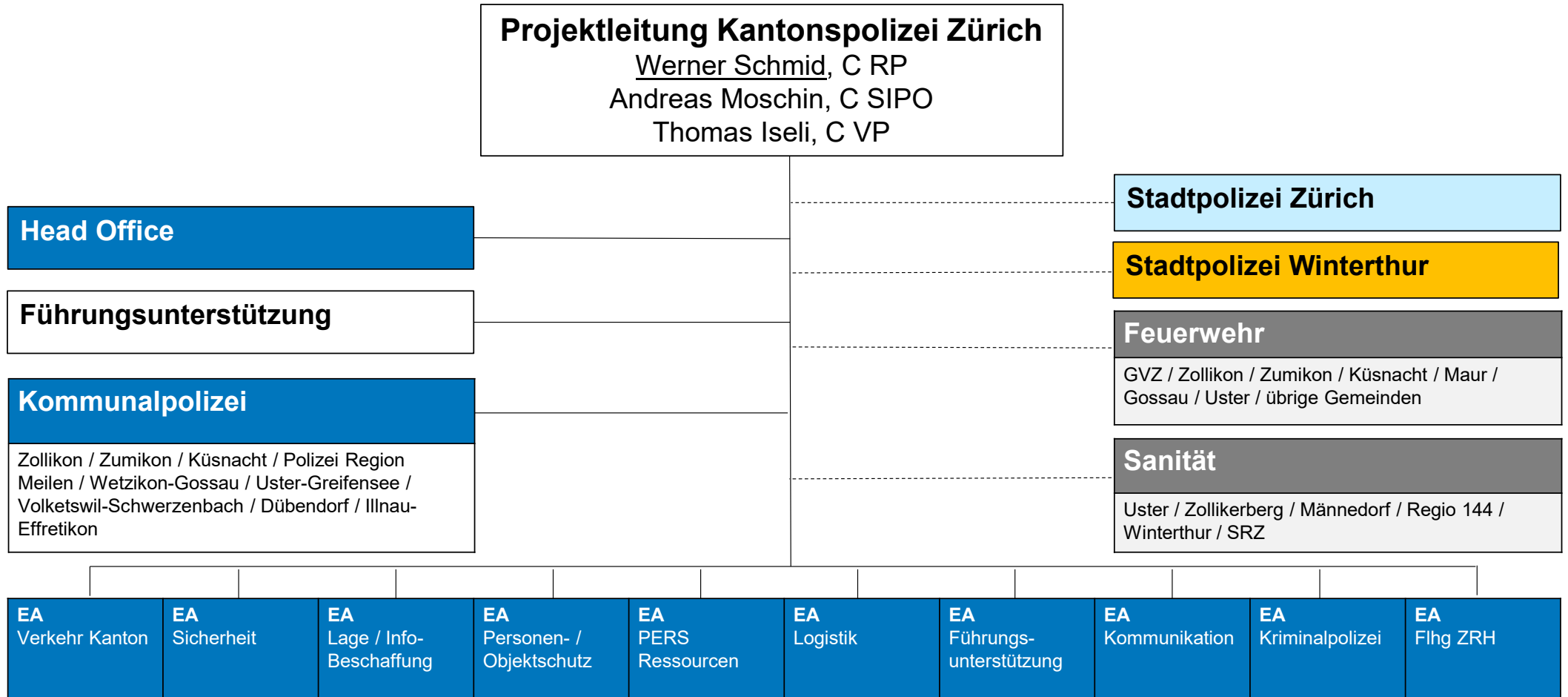

# Rad- und Para-Cycling-WM Zürich 2024

## Ausgangslage aus kantonaler Perspektive

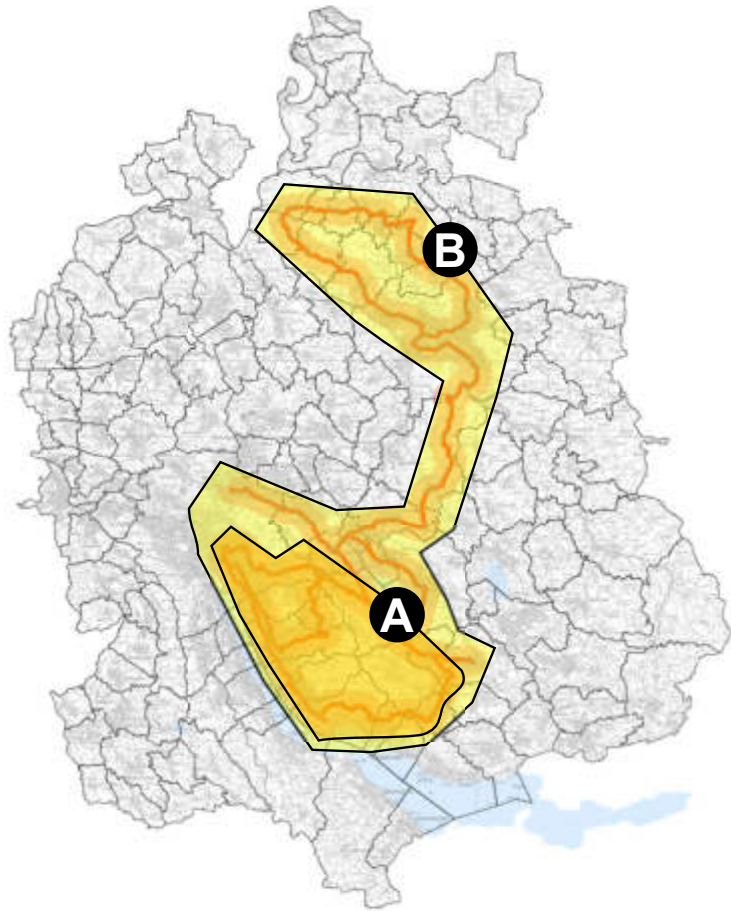

- A Schlüsselgelände
- B Erweiterter Einsatzraum

### Herausforderungen:

- Radrennsport-Veranstaltung über **mehrere Tage**
- **Grossflächige Einschränkungen** auf dem Strassenverkehrsnetz
- **Auswirkungen auf den Alltag** der Wohnbevölkerung
- **Vielzahl von unterschiedlichen Anspruchsgruppen**
- **Gemeinsame Einsatzleitung** während dem Rennbetrieb im Polizei- und Justizzentrum Zürich (PJZ) mit Stadtpolizei Zürich, LOK, UCI und weiteren
- **Sicherstellung des polizeilichen Grundauftrags**

# Startorte

## Drei Startorte ausserhalb der Stadt Zürich



- 1 Gossau
- 2 Uster
- 3 Winterthur

### Herausforderungen:

- Planung und Organisation durch **lokale Behörden**
- Vorgaben und **Rahmenbedingungen** Veranstalter
- Informationsabgleich und **Synchronisation der Konzepte**
- **Aufrechterhaltung der Interventionsfähigkeit** von Blaulichtorganisationen
- **Kriminal-, verkehrs- und sicherheitspolizeiliche Aspekte** im und am Veranstaltungsgelände

# Gemeinde Mönchaltorf

## Sicherstellung der Versorgung durch Blaulichtorganisationen



- Starker **Einbezug** der örtlich **zuständigen Feuerwehr**
- Sicherstellung der **Interventionsfähigkeit**
- Erarbeiten von **Einsatzkonzepten**



# Koordination Anspruchsgruppen

## Stakeholder-Management

- **Aktive Kontaktaufnahme** mit verschiedenen **Anspruchsgruppen**
- **Gemeinsam** mit dem lokalen Organisationskomitee (LOK), Kanton und Dienstabteilung Verkehr der Stadt Zürich

Zum Beispiel mit:

- Gemeindebehörden
- Schulbehörden
- Blaulichtorganisationen
- Lebensmittel-Grossverteilern (Migros, Coop, Aldi, Volg, ...)
- Detailhandelsbetrieben
- Post- und Paketlieferdiensten (Post, DHL, fedex, ...)
- ...

# Rennstrecken und Verkehrsmassnahmen **Kantonspolizei Zürich**

## **Michael Wirth**

Chef Verkehrspolizei Einsatzabteilung  
Leiter Teilprojekt Verkehr

# Verkehrskonzept

## Umgang mit den Einschränkungen im Verkehrsnetz

Anforderungen an das Konzept:

- **bestmögliche** Aufrechterhaltung der Verkehrskapazität
- Einschränkungen für Wohnbevölkerung, Gewerbetreibende und weitere **so gering als möglich** zu halten
- **gewährleisten** des Rennbetriebs
- **sicherstellen der Sicherheit** und der Verkehrsabläufe
- **Begrenzung** von Sperrungen und Einschränkungen **auf das Notwendigste**

– 4 –

Auf Antrag der Sicherheitsdirektion

beschliesst der Regierungsrat:

I. Das Verkehrskonzept der Kantonspolizei wird zur Kenntnis genommen. Punktuelle Anpassungen aufgr und geänderter Streckenführungen bleiben vorbehalten.

II. Die Umsetzung des Verkehrskonzepts obliegt den fachlich zuständigen Direktionen.

III. Mitteilung an den Verein für den UCI Rad- und Para-Cycling-Strassen-Weltmeisterschaften Zürich 2024, c/o Stadt Zürich, Projektstab Stadtrat, Stadthausquai 17, 8001 Zürich, den Stadtrat von Zürich, Stadthaus, Postfach, 8022 Zürich, sowie an die Direktionen des Regierungsrates und die Staatskanzlei.



Vor dem Regierungsrat  
Die Staatsschreiberin:

**Kathrin Arioli**

# Verkehrsinformation

## Grossräumige Verkehrslenkung

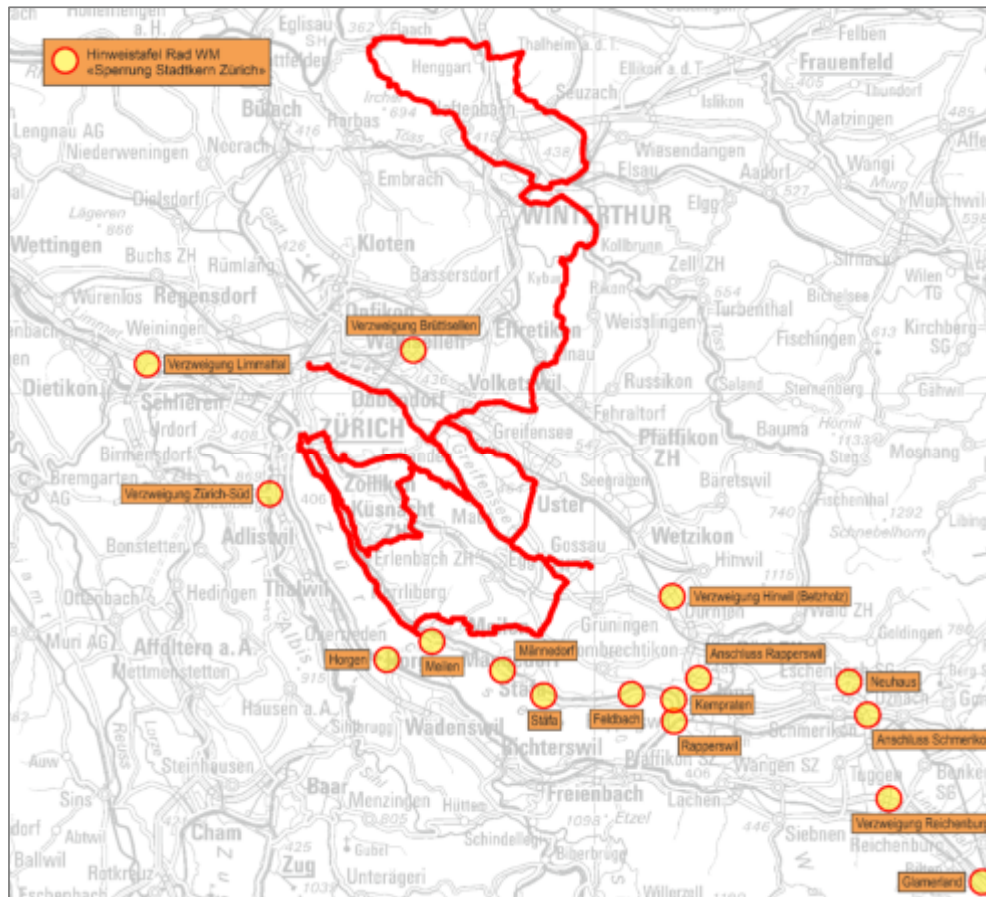

Stand: 29.06.2024 | Gesamtübersicht Hinweistafeln.png

- **Verkehrsinformation** via Verkehrsmeldungen und News-Beiträgen von Radiostationen
- **Verkehrsleitung** mittels Signalisation an den Hochleistungsstrassen
- **Frühzeitige** Signalisation
- **Umleitungen** auf untergeordnetem Verkehrsnetz

**Sperrungen Stadt Zürich**  
Täglich 05.00 – 19.00 Uhr

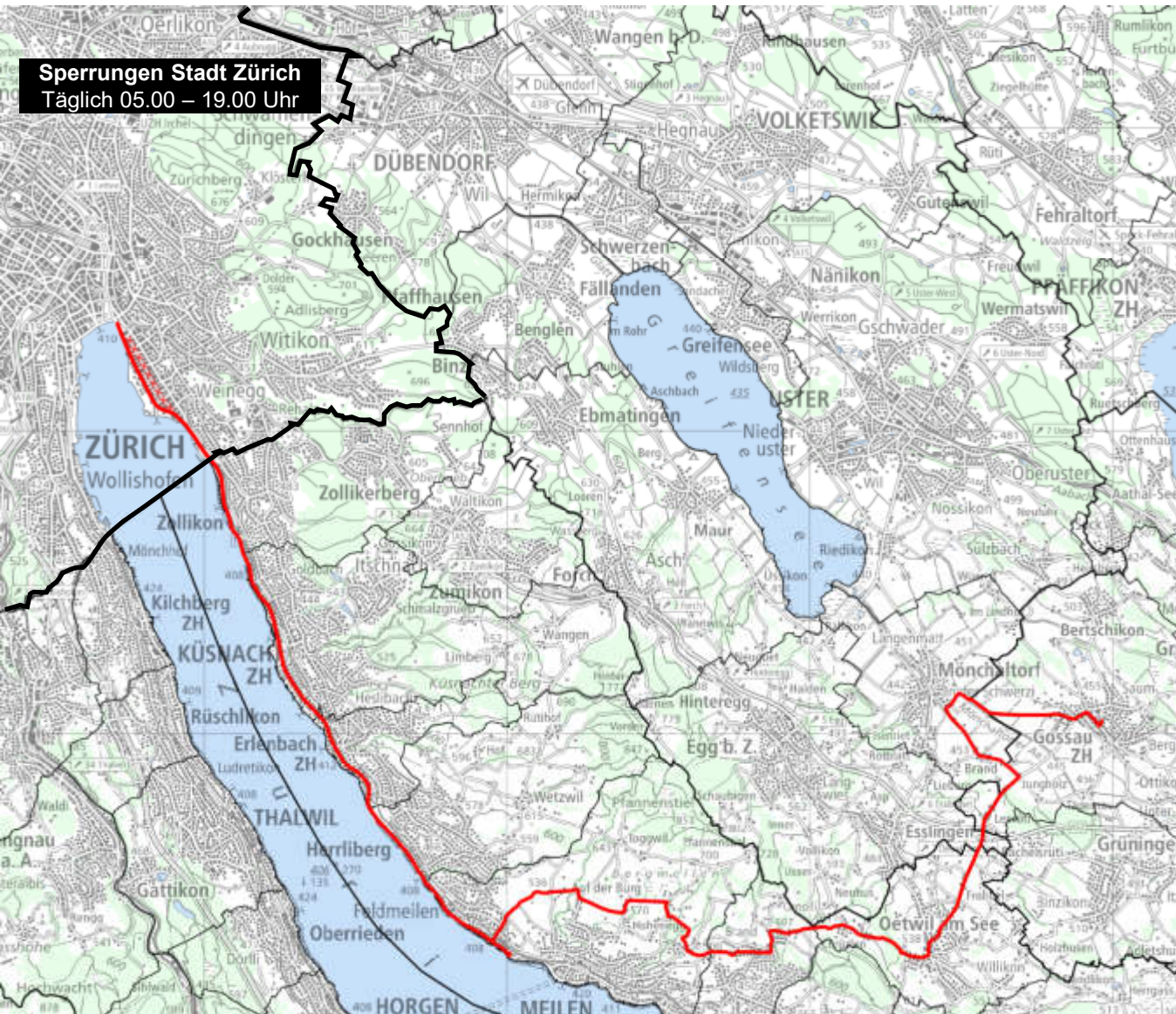

# Sperrzeiten

## Gossau – Zürich

Sa	21.09.2024	<b>14.00 – 16.45 Uhr</b>
So	22.09.2024	<b>06.30 – 14.45 Uhr</b>
Mo	23.09.2024	<b>11.15 – 18.00 Uhr</b>

## Sperrzeiten Rennstrecke (Gossau – Zürich)

Datum/Uhrzeit	5.00	6.00	7.00	8.00	9.00	10.00	11.00	12.00	13.00	14.00	15.00	16.00	17.00	18.00	19.00
Sa 21.9.2024											■	■	■		
So 22.9.2024		■	■	■	■	■	■	■	■	■	■	■			
Mo 23.9.2024										■	■	■	■	■	■

■ Rennstrecke gesperrt

Beachten Sie die Sperrzeiten aller Rennen in der Gemeinde.

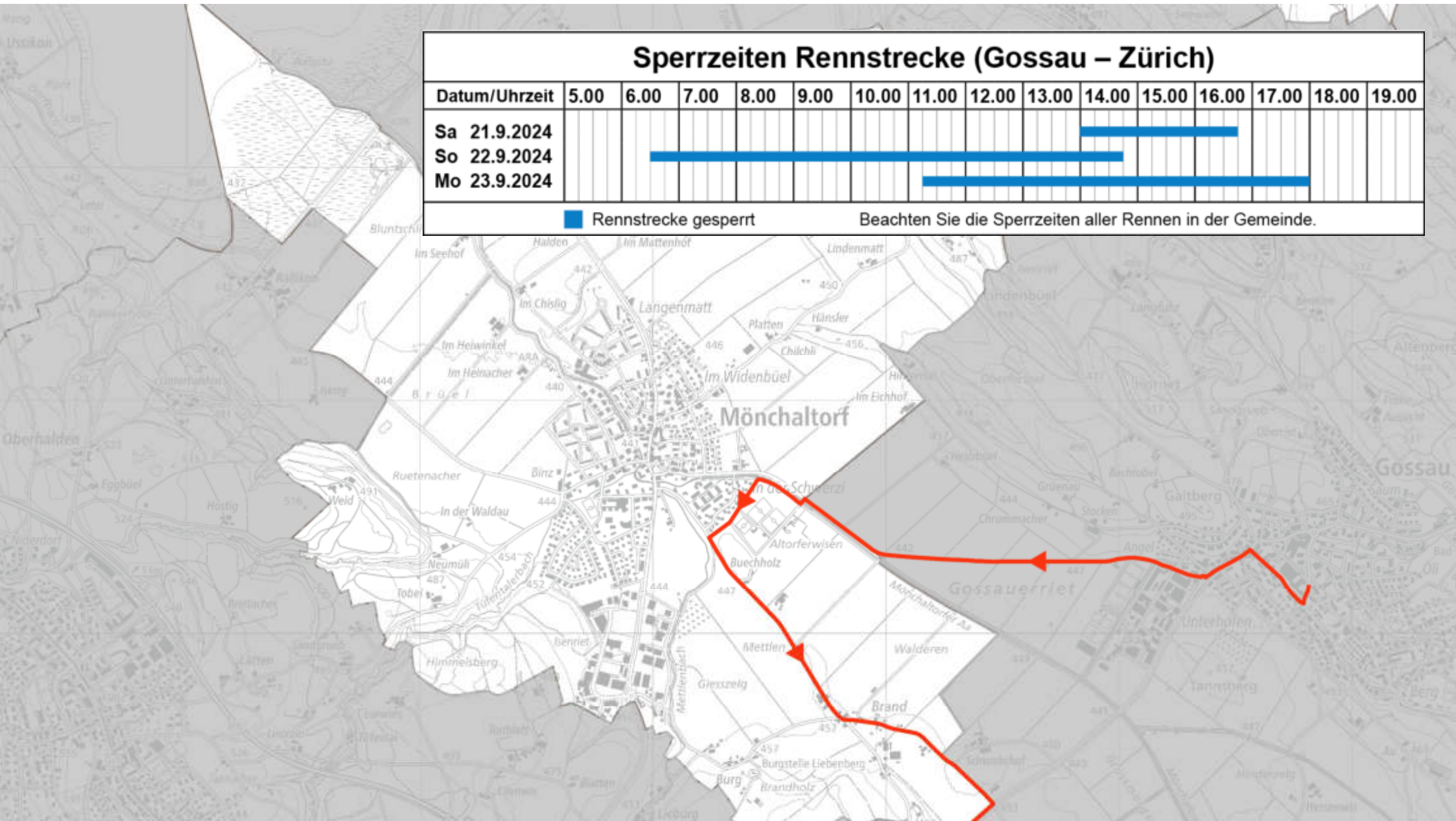

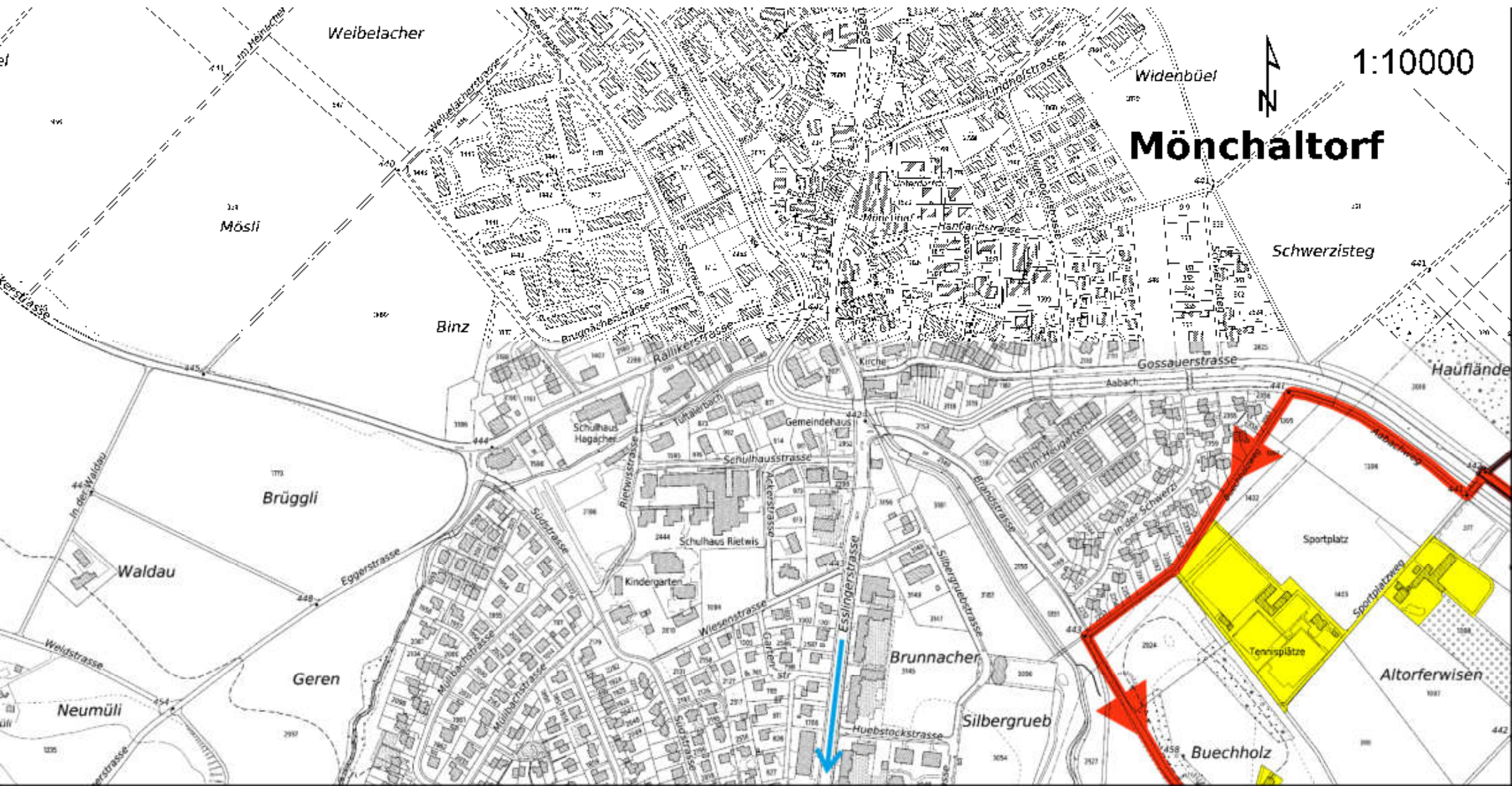

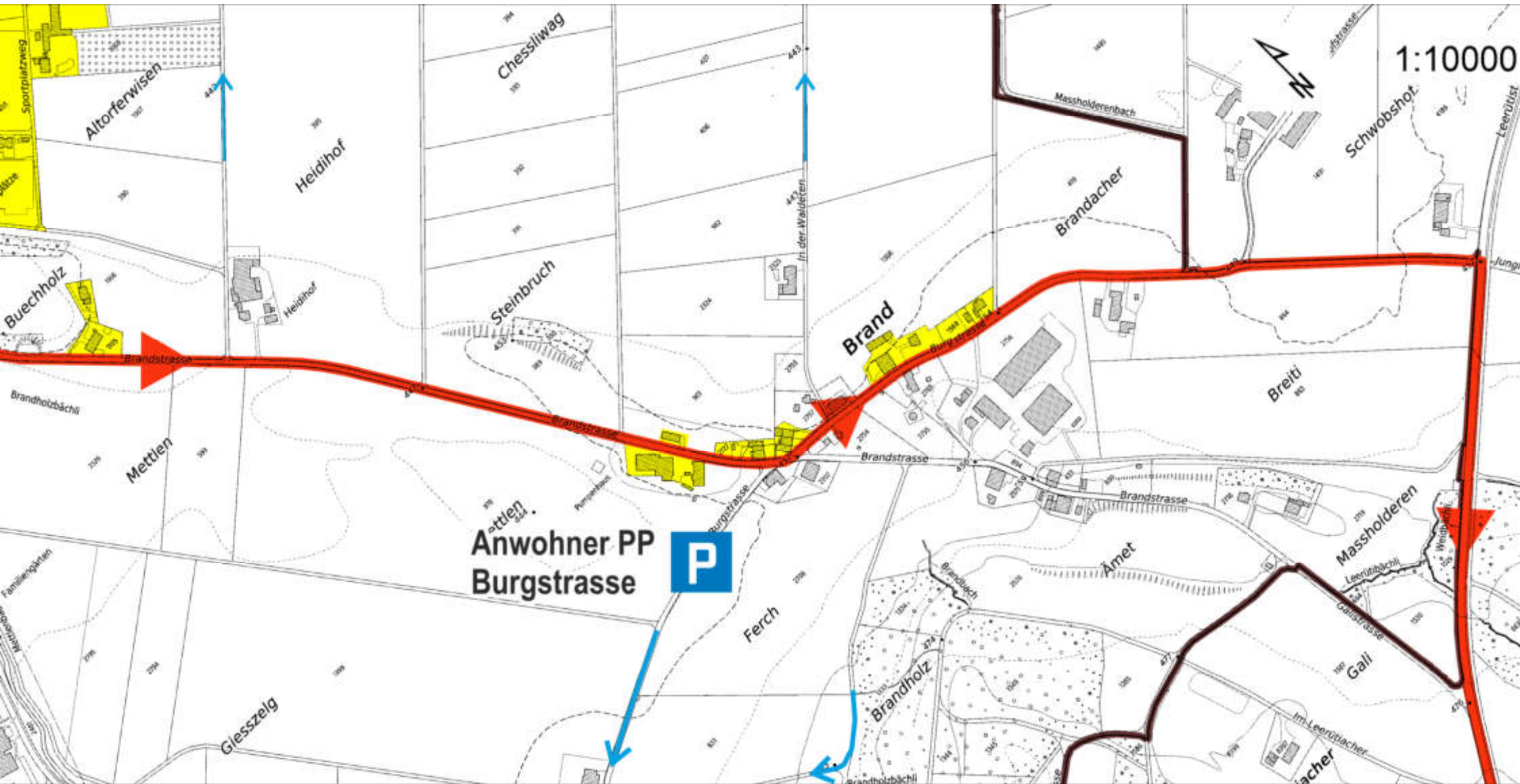



**Sperrungen Stadt Zürich**  
Täglich 05.00 – 19.00 Uhr

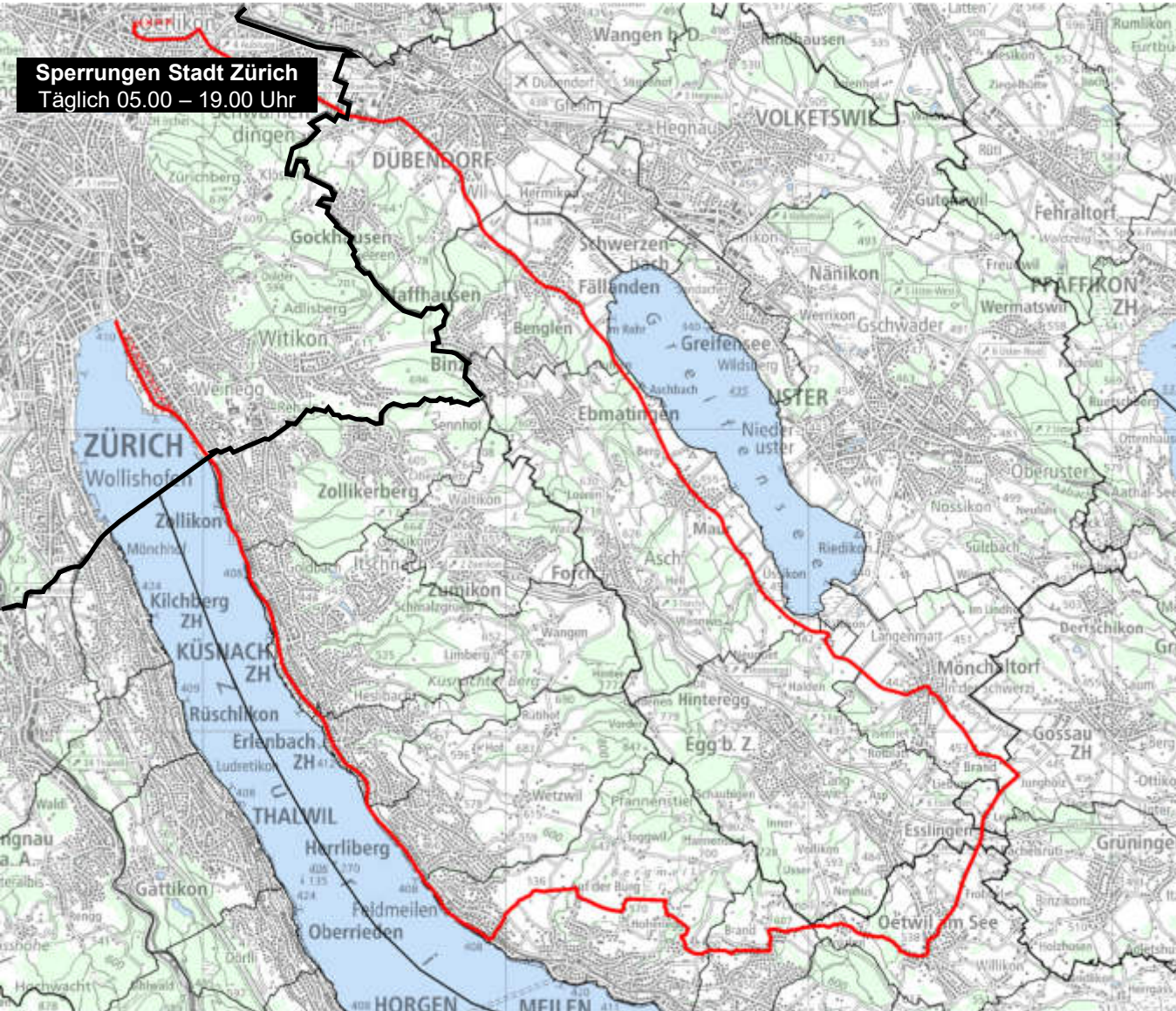

# Sperrzeiten

**Oerlikon – Zürich**

Sa	21.09.2024	<b>13.45 – 16.45 Uhr</b>
So	22.09.2024	<b>13.45 – 18.00 Uhr</b>

## Sperrzeiten Rennstrecke (Oerlikon – Zürich)

Datum/Uhrzeit	5.00	6.00	7.00	8.00	9.00	10.00	11.00	12.00	13.00	14.00	15.00	16.00	17.00	18.00	19.00
Sa 21.9.2024										■					
So 22.9.2024										■					

■ Rennstrecke gesperrt

Beachten Sie die Sperrzeiten aller Rennen in der Gemeinde.

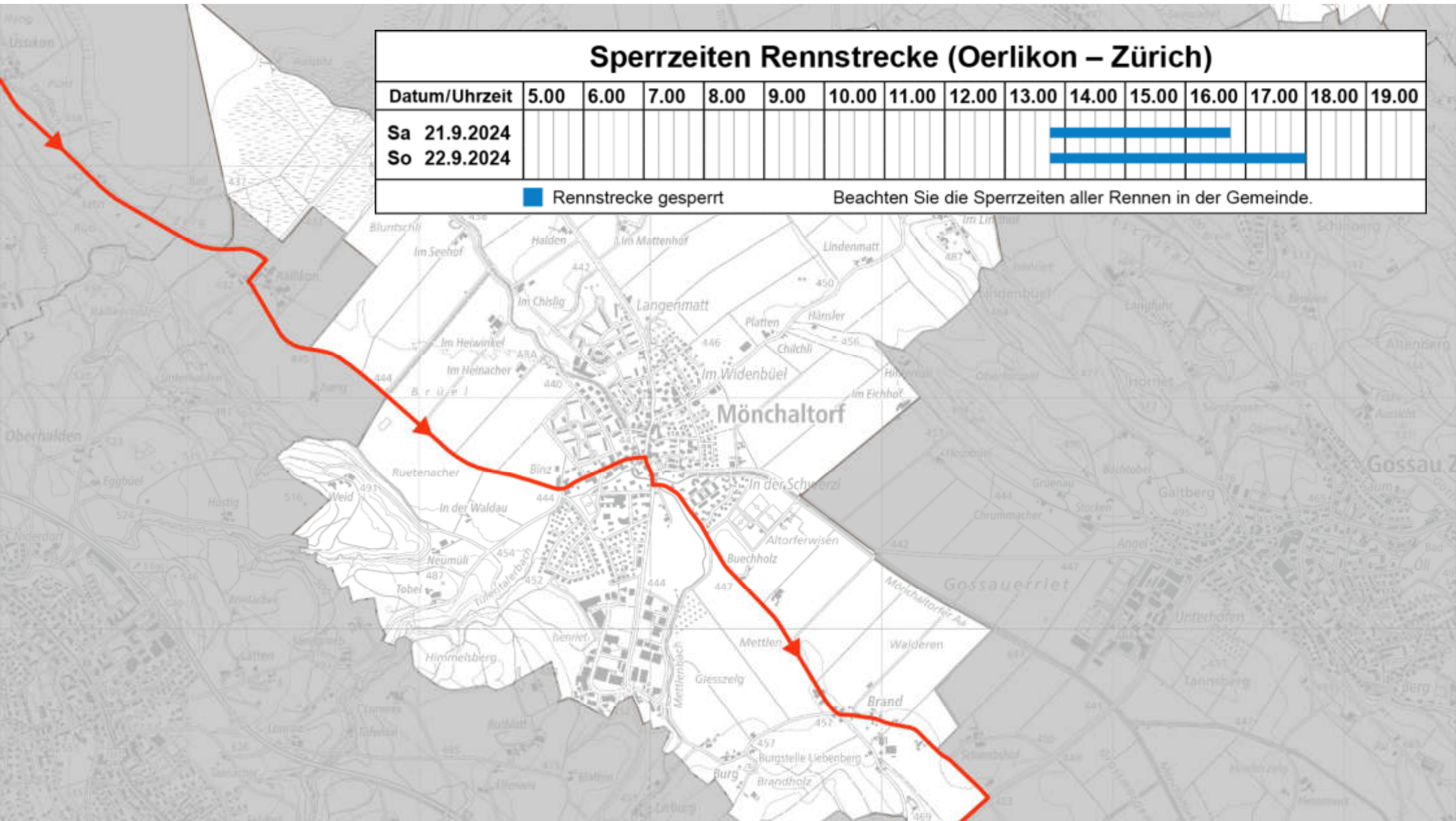

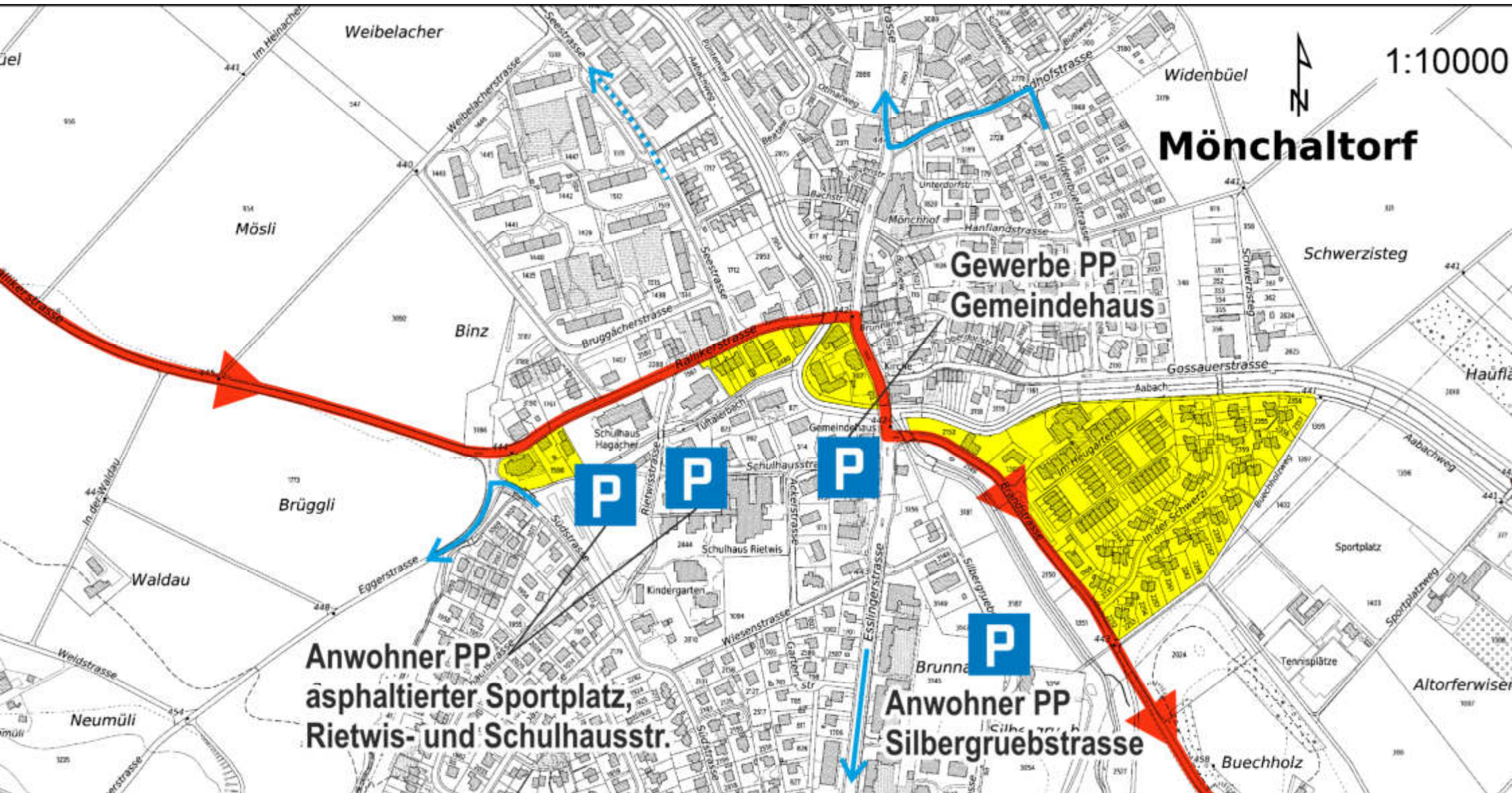

# Mönchaltorf

1:10000

**Gewerbe PP**  
**Gemeindehaus**

**P P P**

**P**

**Anwohner PP**  
**asphaltierter Sportplatz,**  
**Rietwis- und Schulhausstr.**

**Anwohner PP**  
**Silbergruebstrasse**

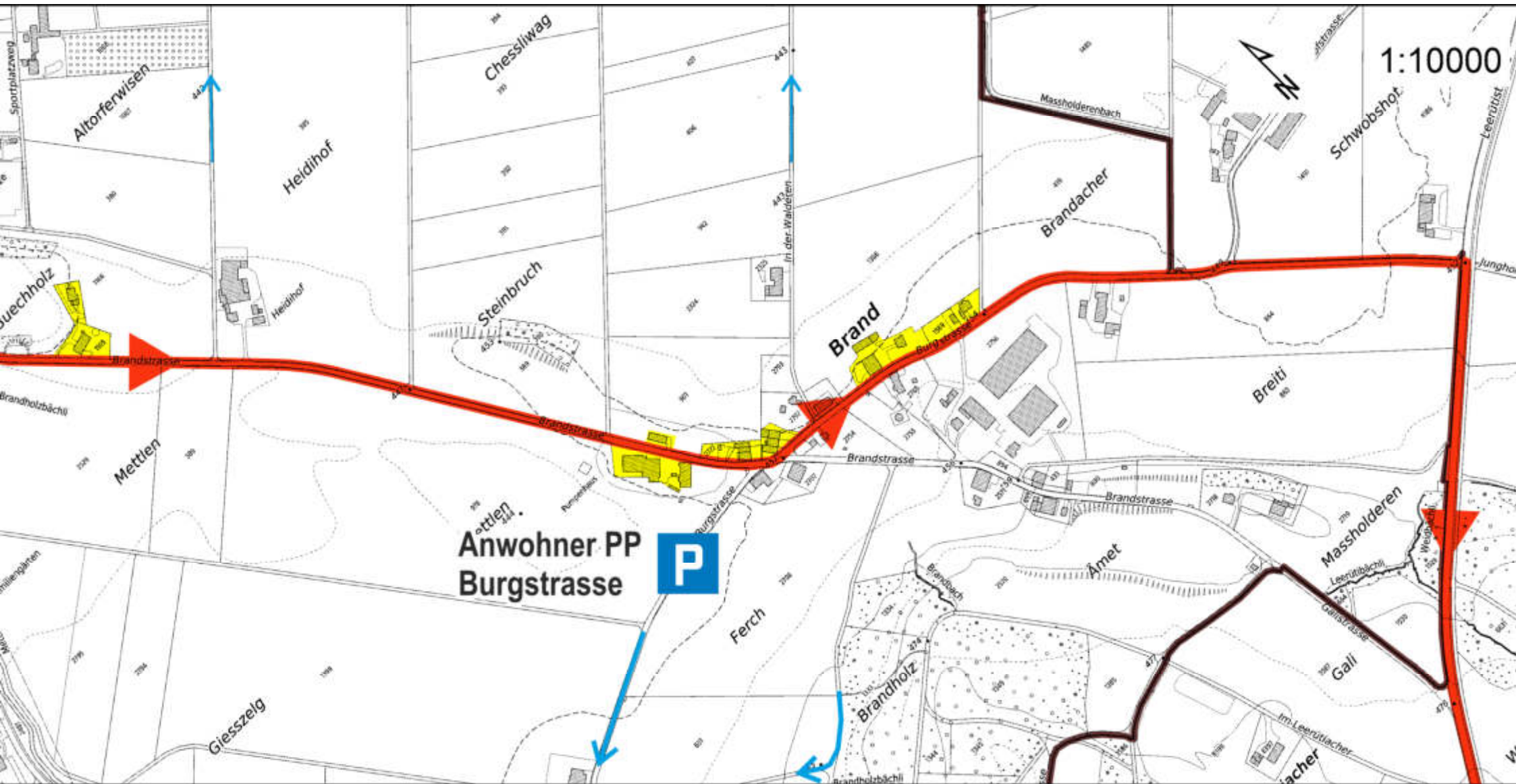

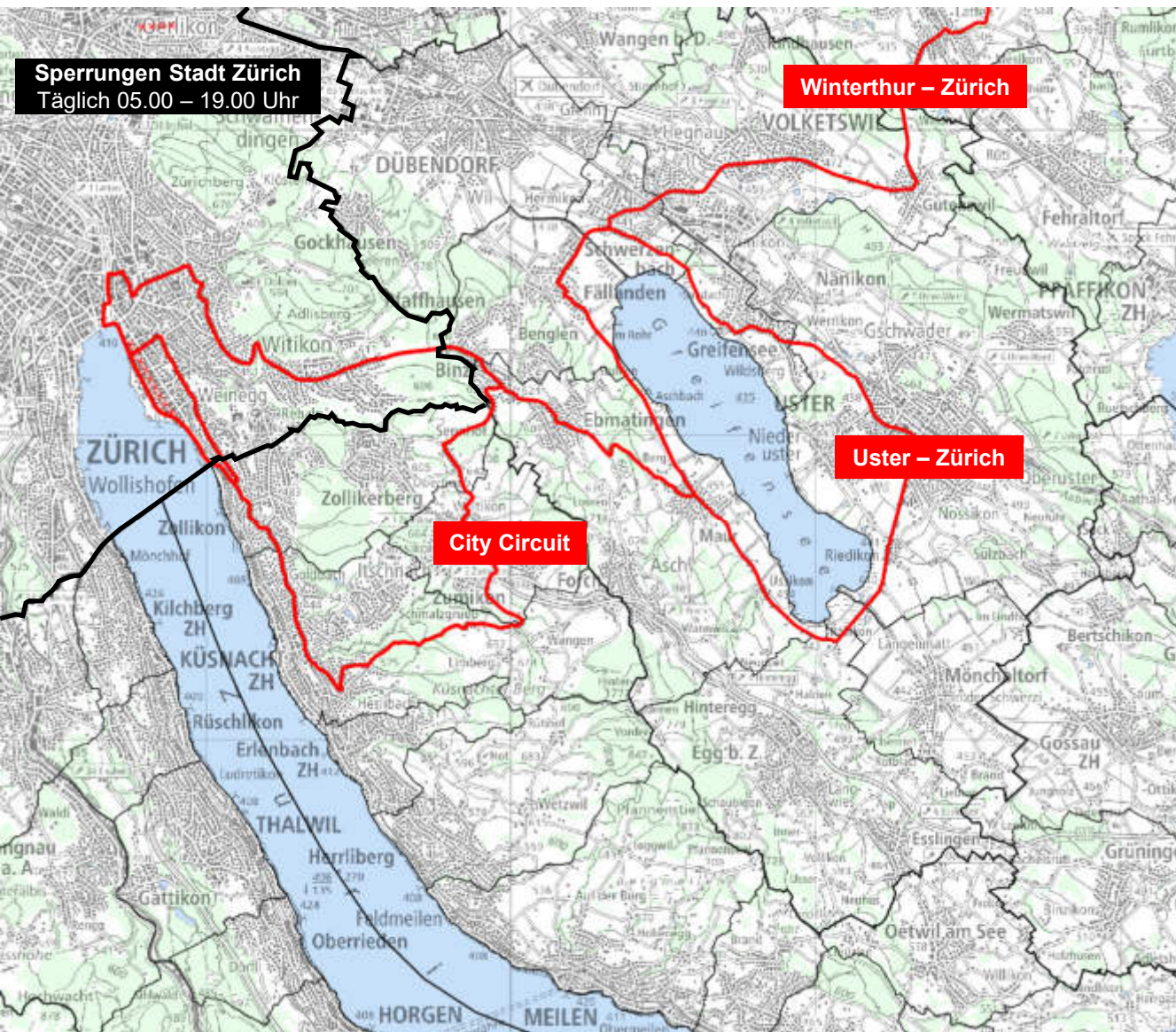

Sperrungen Stadt Zürich  
Täglich 05.00 - 19.00 Uhr

Winterthur - Zürich

Uster - Zürich

City Circuit

# Sperrzeiten

## Uster - Zürich

Do	26.09.2024	<b>09.00 - 15.30 Uhr</b>
Fr	27.09.2024	<b>11.45 - 14.30 Uhr</b>
Sa	28.09.2024	<b>11.45 - 14.15 Uhr</b>



### Sperrzeiten Rennstrecke (Uster – Zürich)

Datum/Uhrzeit	5.00	6.00	7.00	8.00	9.00	10.00	11.00	12.00	13.00	14.00	15.00	16.00	17.00	18.00	19.00
Do 26.9.2024															
Fr 27.9.2024															
Sa 28.9.2024															

■ Rennstrecke gesperrt
 Beachten Sie die Sperrzeiten aller Rennen in der Gemeinde.

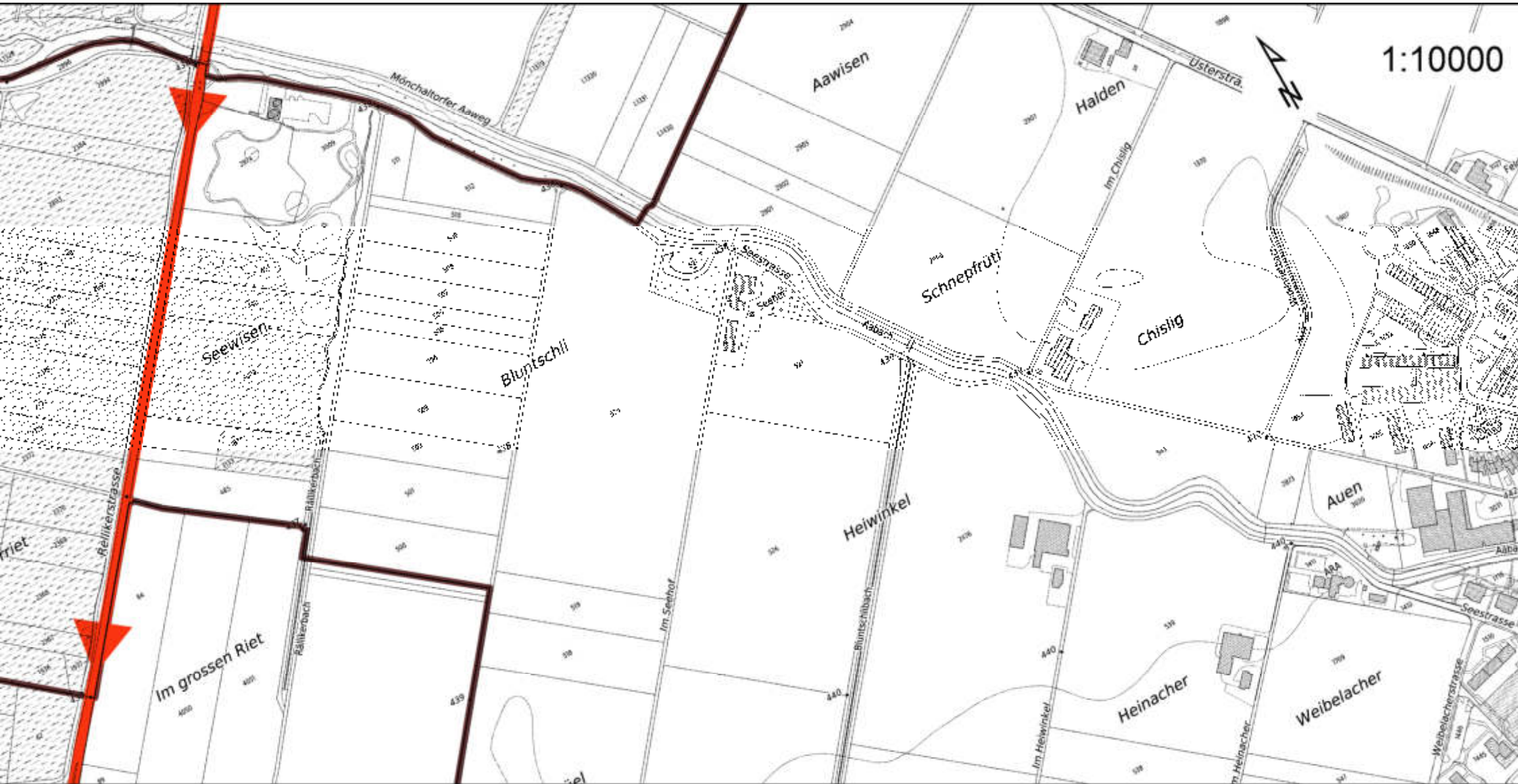

# Rad-WM 2024

# Gemeinde Mönchaltorf

4. Juli 2024

Martin Fischer, Leiter Leitstelle





# Agenda



Herausforderungen im VZO-  
Gebiet



Linie 842 Startort  
Oerlikon/Gossau



Linie 842 Startort Uster

# Herausforderungen im VZO-Gebiet

- Diverse Einschränkungen an 6 von 9 Renntagen
- Linien teilweise ganz ausser Betrieb, nur auf Teilstrecken oder umgeleitet
- Anschlusssicherheit so gut wie möglich gewährleistet
- Grundsätzlich PendlerInnenverkehr kaum betroffen
- Verkehrsaufkommen von «Ausweichern» unklar – kann zu Verspätungen führen

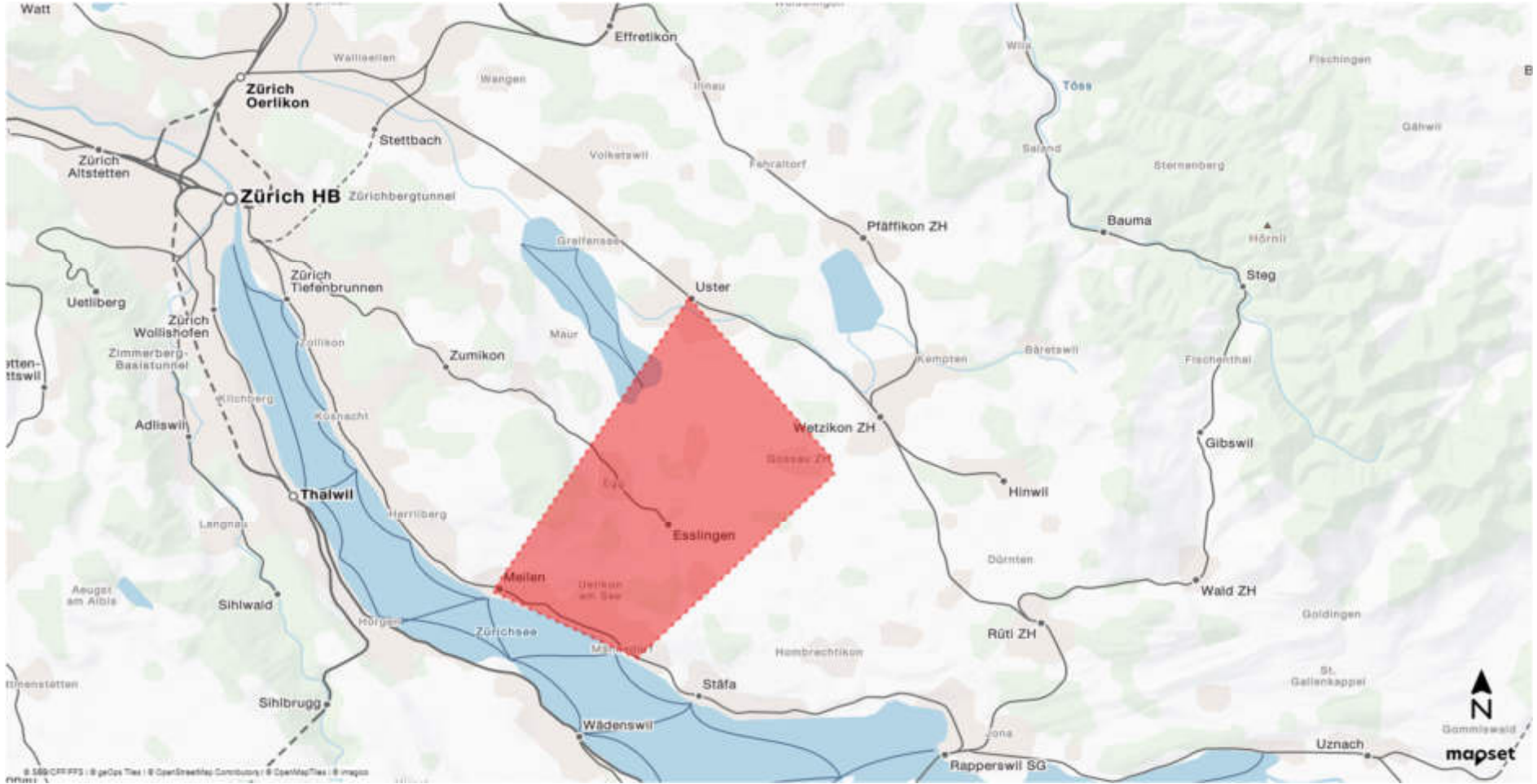

# Sperrzeiten Mönchaltorf

Samstag, 21.  
September:  
13.45 – 16.45 Uhr

Sonntag, 22.  
September:  
13.45 – 18.00 Uhr

# 842: Sperrung Esslinger-/Usterstrasse

Rennstrecke führt quer  
durch Mönchaltorf

kein durchgehender  
Linienbetrieb möglich

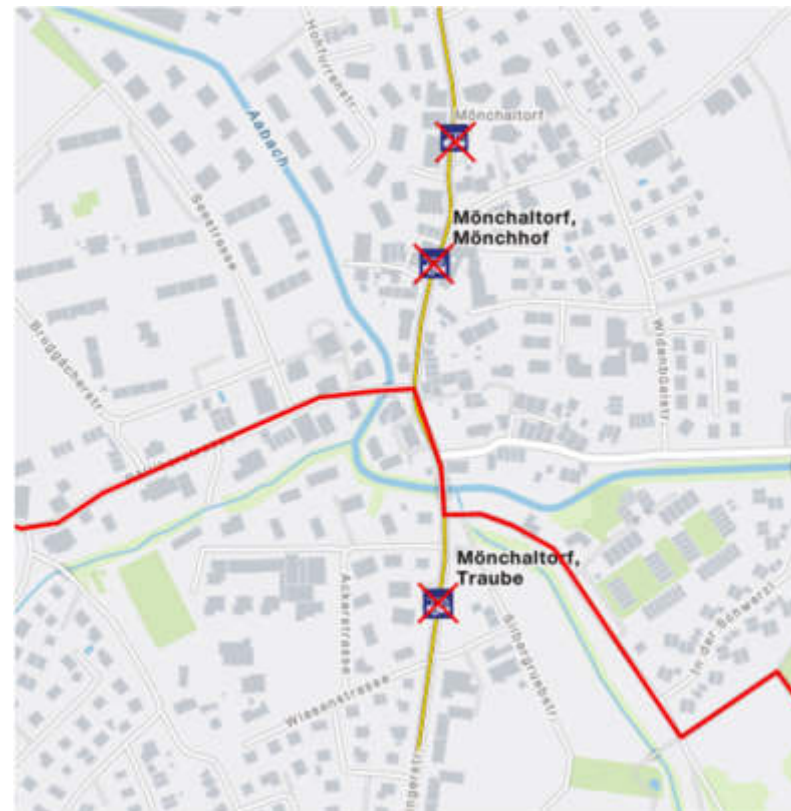

# Busverkehr

Linie 842

- **Verkehrt nur zwischen:**
  - Uster, Bahnhof und Mönchaltorf, Langenmatt
  - Mönchaltorf, Huebstock und Esslingen, Bahnhof (Oetwil direkt nicht erreichbar)

# Wenden Langenmatt

- Mönchhof nicht bedient
  - Ersatz: Langenmatt

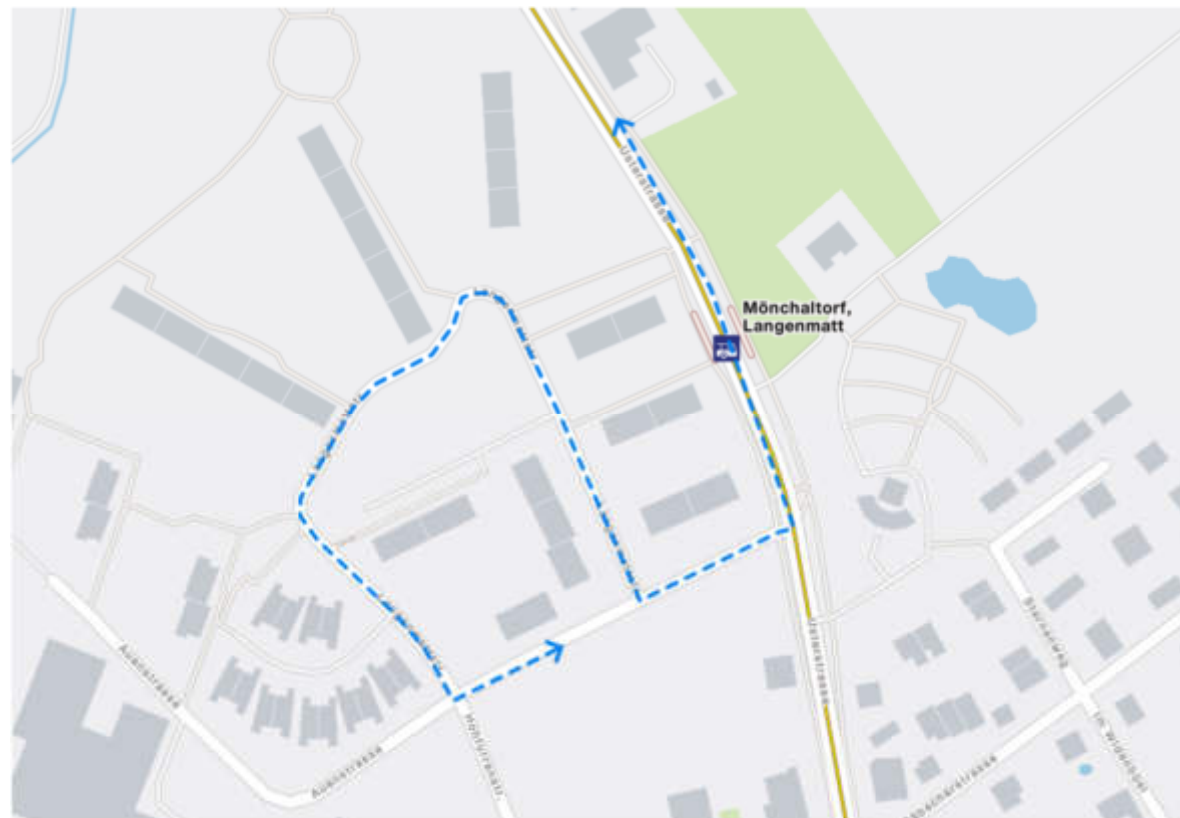

# Wenden Huebstock

- Traube nicht bedient
  - Ersatz: prov. Huebstock
  
- Die Haltestellen Huebstock und Wihalde sind verschoben

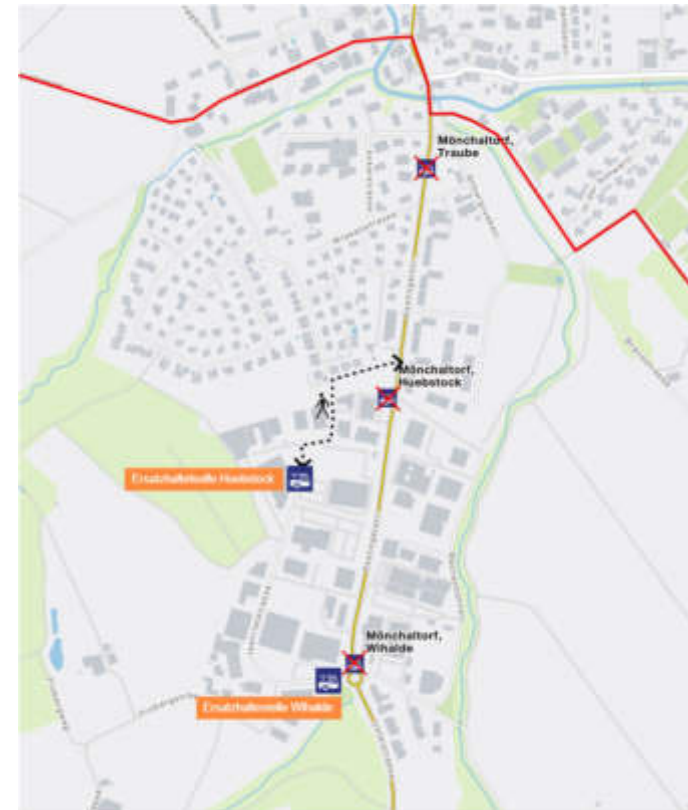



# Verbindungen

- Nach Uster/Zürich → Langenmatt
- Nach Zürich → Esslingen/Forchbahn. S18 ab Esslingen während Sperrzeiten am Samstag im 15-Min-Takt
- Nach Oetwil → keine Verbindung (via Uster – Wetzikon)



# Tage mit Einschränkungen in Mönchaltorf

**Montag, 23. September:  
11.15 – 18.00 Uhr**

# 842: Sperrung in Oetwil

Rennstrecke führt durch  
Oetwil

kein Linienbetrieb nach  
Oetwil möglich

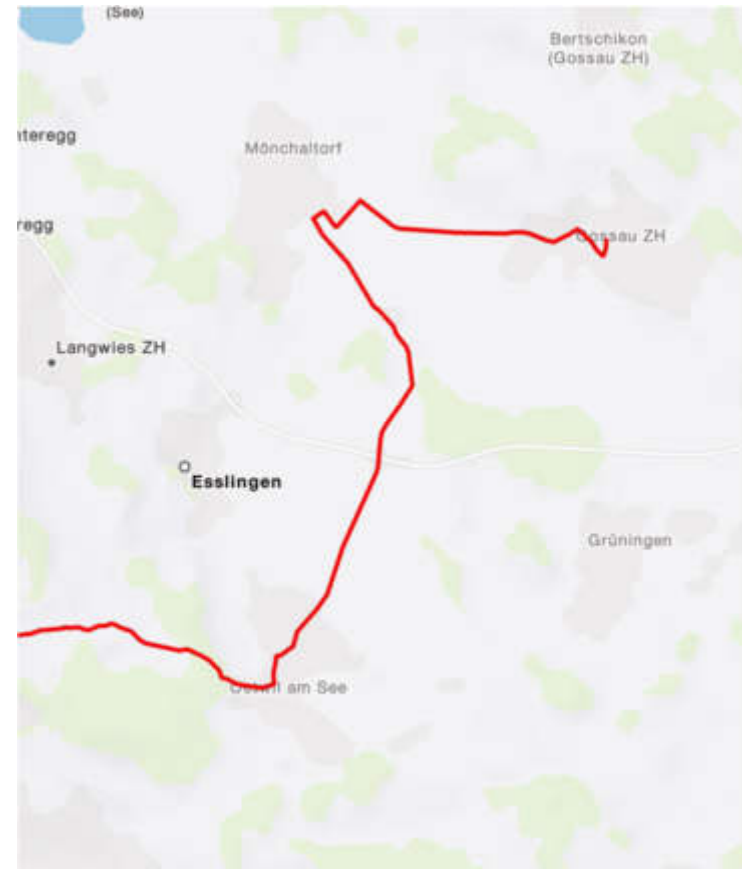

# Busverkehr

## Linie 842

- Verkehrt nur zwischen
  - Esslingen, Bahnhof und Uster, Bahnhof
- Kein Betrieb ab Esslingen bis Oetwil

## S18

- ab Esslingen verkehrt die S18 während den Sperrungen im 15-Minuten-Takt



# Tage mit Einschränkungen Startort Uster

Donnerstag, 26.  
Sept:  
09.00 – 15.30 Uhr

Freitag, 27.  
Sept:  
11.45 – 14.30 Uhr

Samstag, 28.  
Sept:  
12.00 – 14.15 Uhr

# vzo 842: Sperrung Riediker-/Zentralstrasse Uster

Rennstrecke führt um den  
Greifensee

kein Busbetrieb nach Uster  
möglich



# Busverkehr Startort Uster

## Linie 842

- **Verkehrt nur zwischen**
  - Oetwil, Zentrum und Mönchaltorf, Langenmatt
- Die Haltestelle Langenmatt ist während der Sperrung verschoben

## S18

- ab Esslingen verkehrt die S18 während den Sperrungen im 15-Minuten-Takt

# Wenden Langenmatt

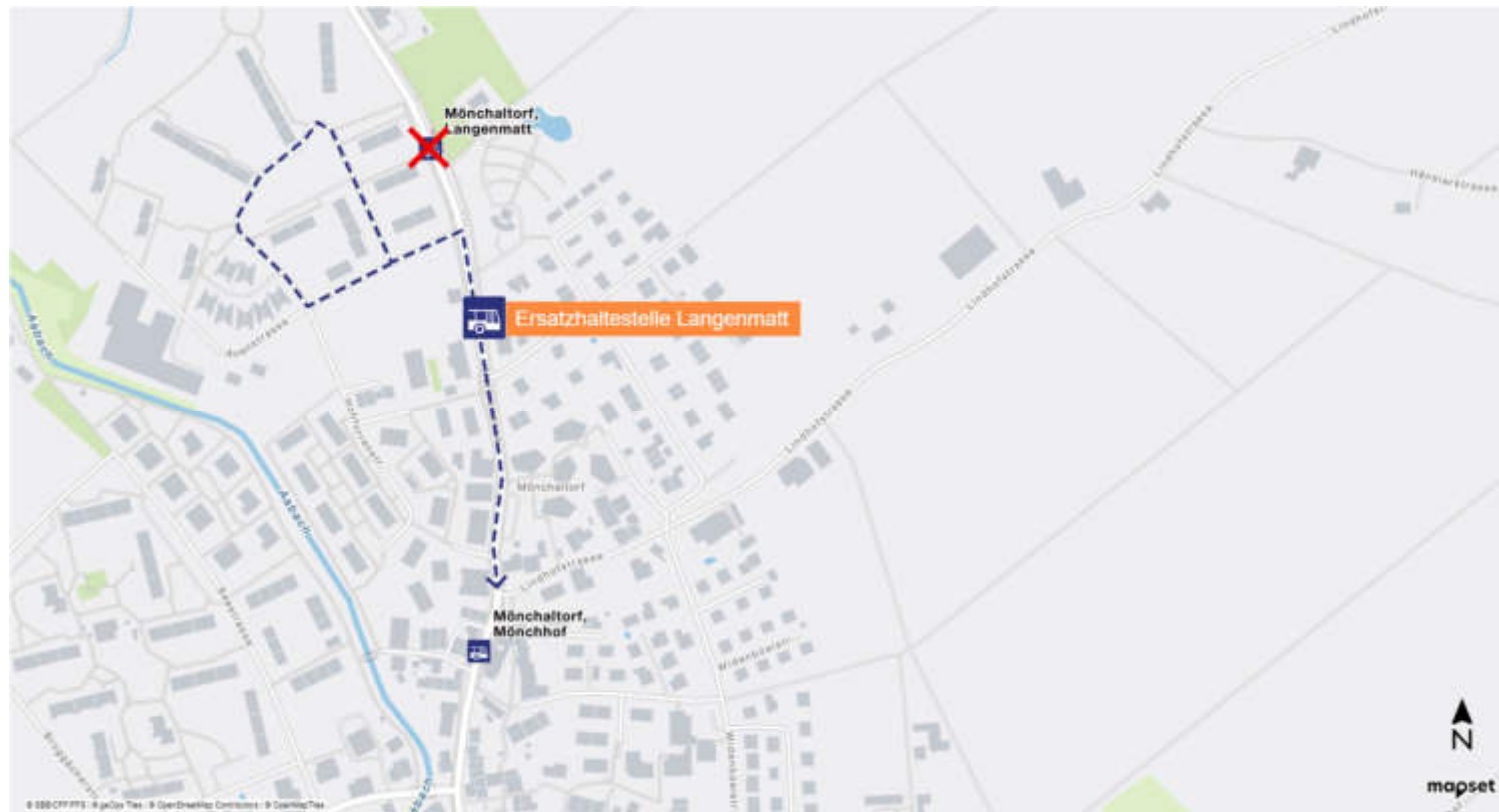





# Verbindungen

- Nach Uster → via Oetwil – Wetzikon
- Nach Zürich → Esslingen/Forchbahn. S18 ab Esslingen während Sperrzeiten im 15-Min-Takt



# Informationen

- Prüfen sie ihre Verbindung im Online-Fahrplan
- Alle Informationen auf [zvv.ch/rad-wm](https://zvv.ch/rad-wm)
- Alle Einschränkungen pro Linie und Tag aufgelistet
- Helpline: 044 411 51 49
- Wie immer, Informationen an der Haltestelle und im Bus

Herzlichen Dank



izo



# Infoveranstaltung Rad- und Paracycling WM

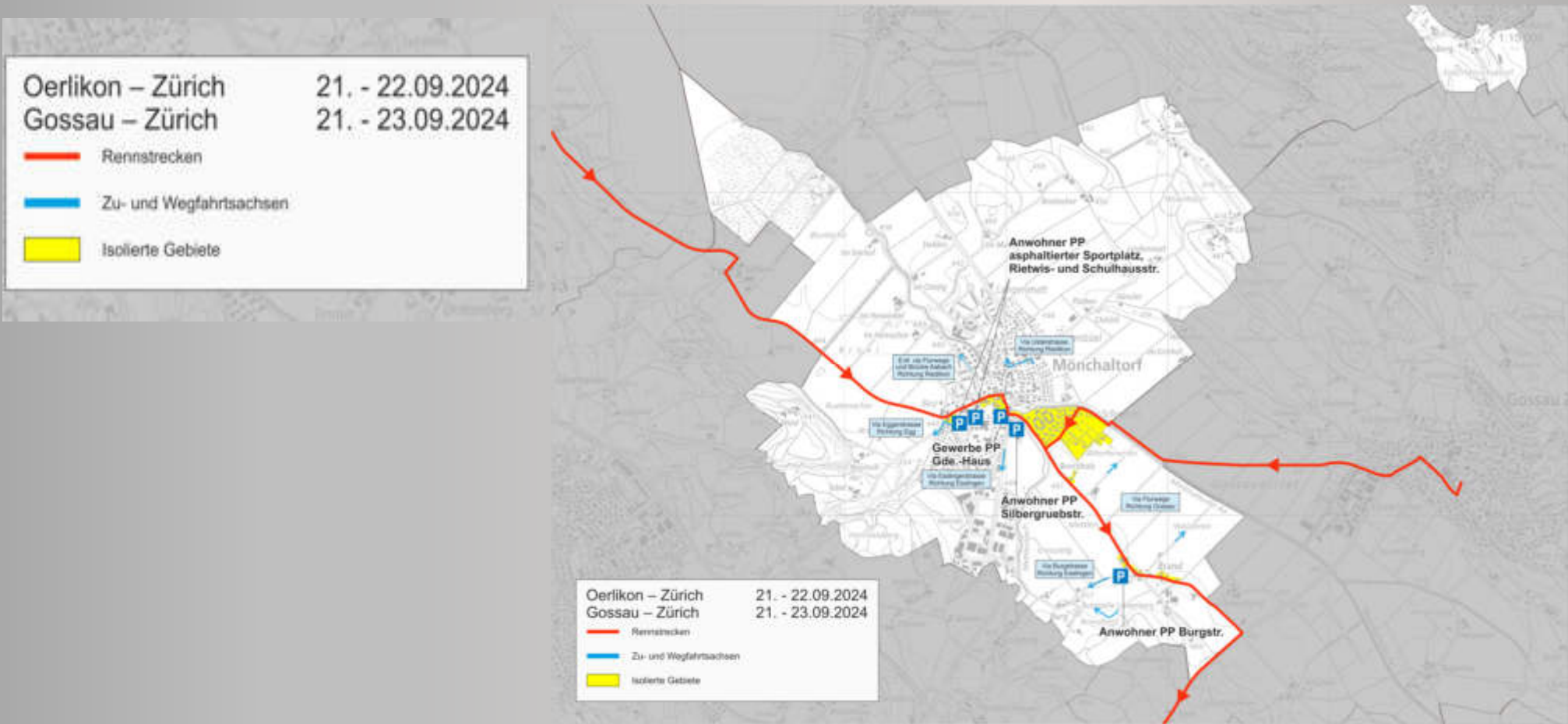



## Infoveranstaltung Rad- und Paracycling WM

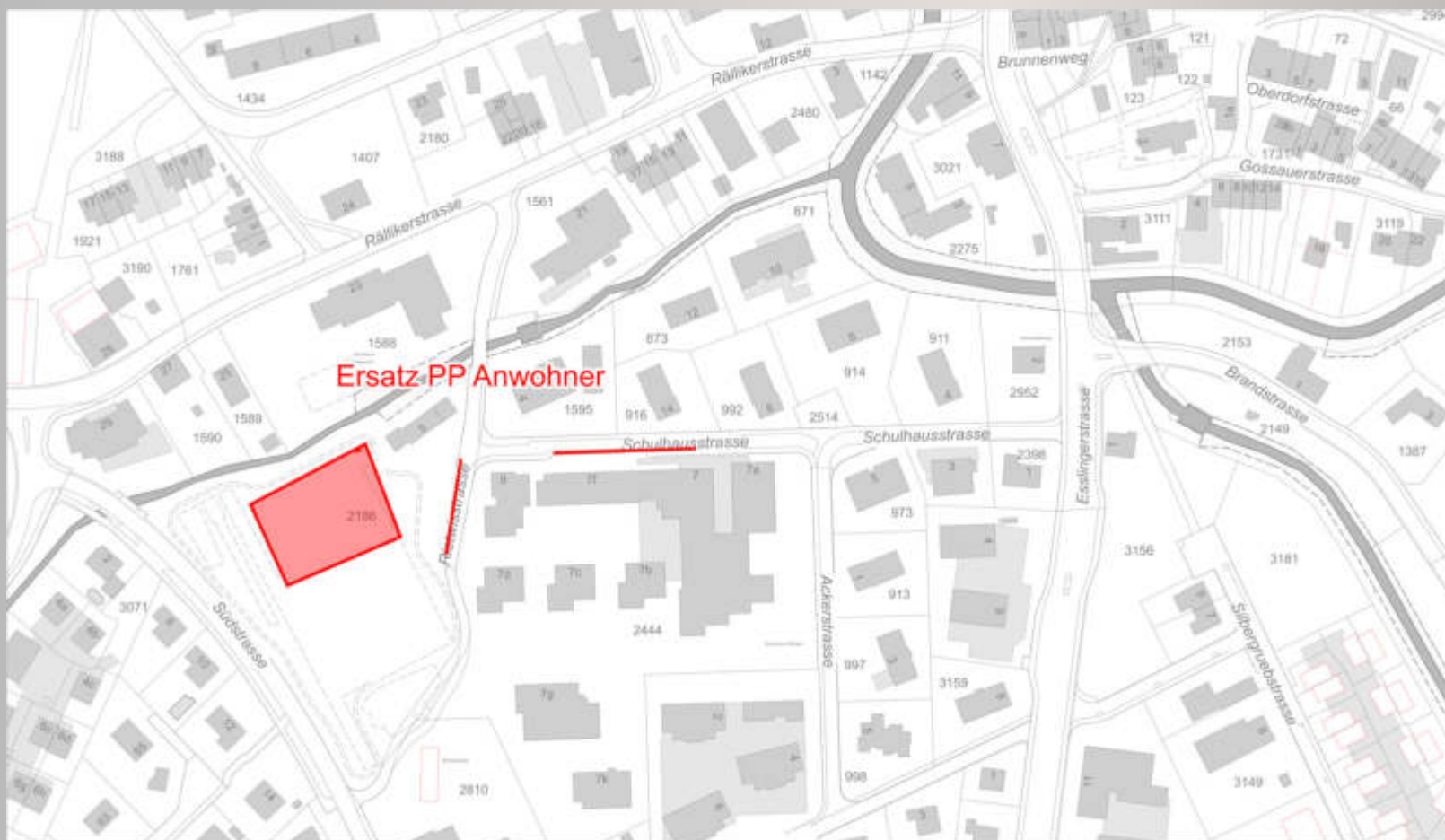



## Infoveranstaltung Rad- und Paracycling WM

Zu-/Wegfahrten gesperrt:

Samstag, 21.9.24, 13:45 – 18.00 Uhr

Sonntag, 22.9.24, 13.45 – 18.00 Uhr

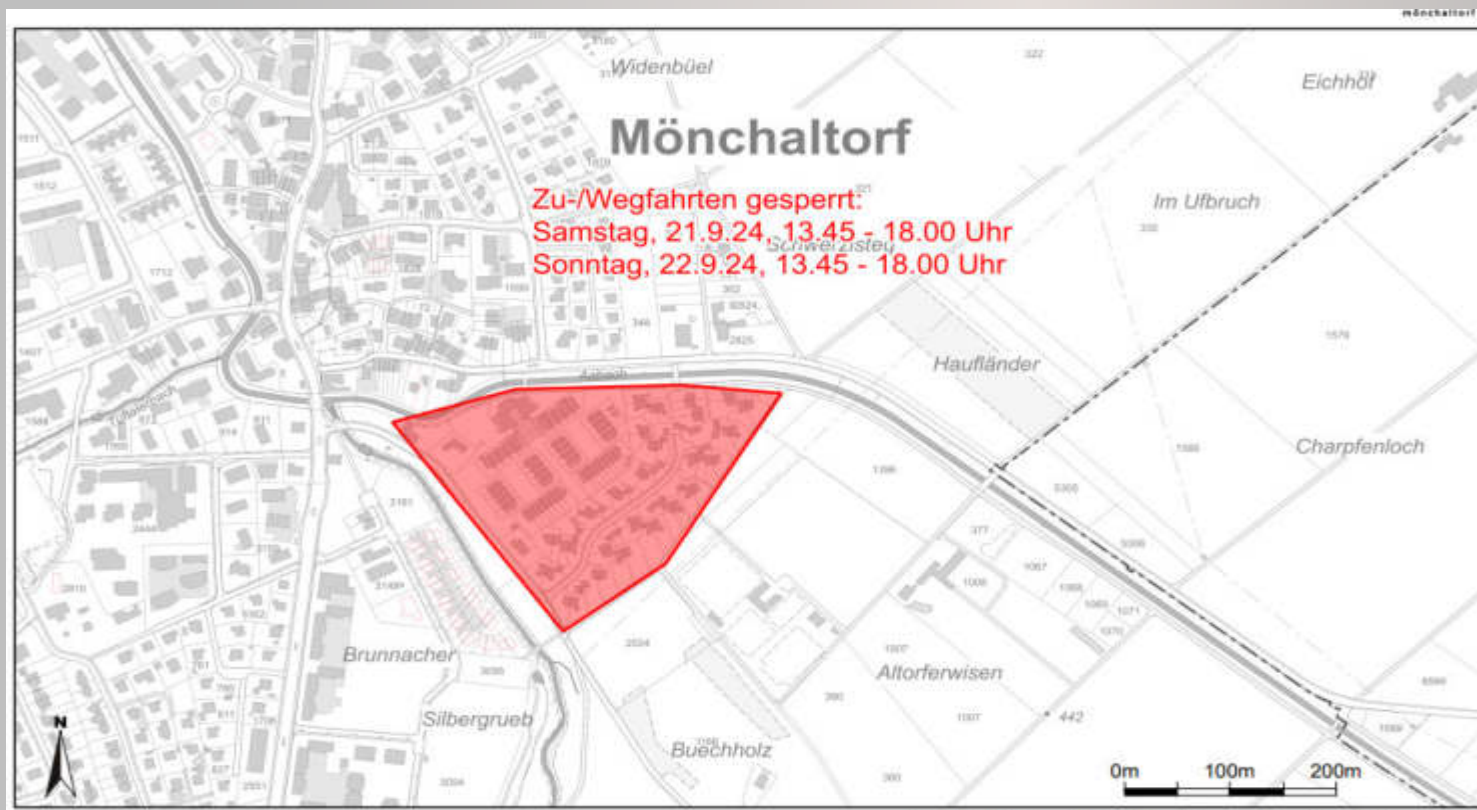



## Infoveranstaltung Rad- und Paracycling WM

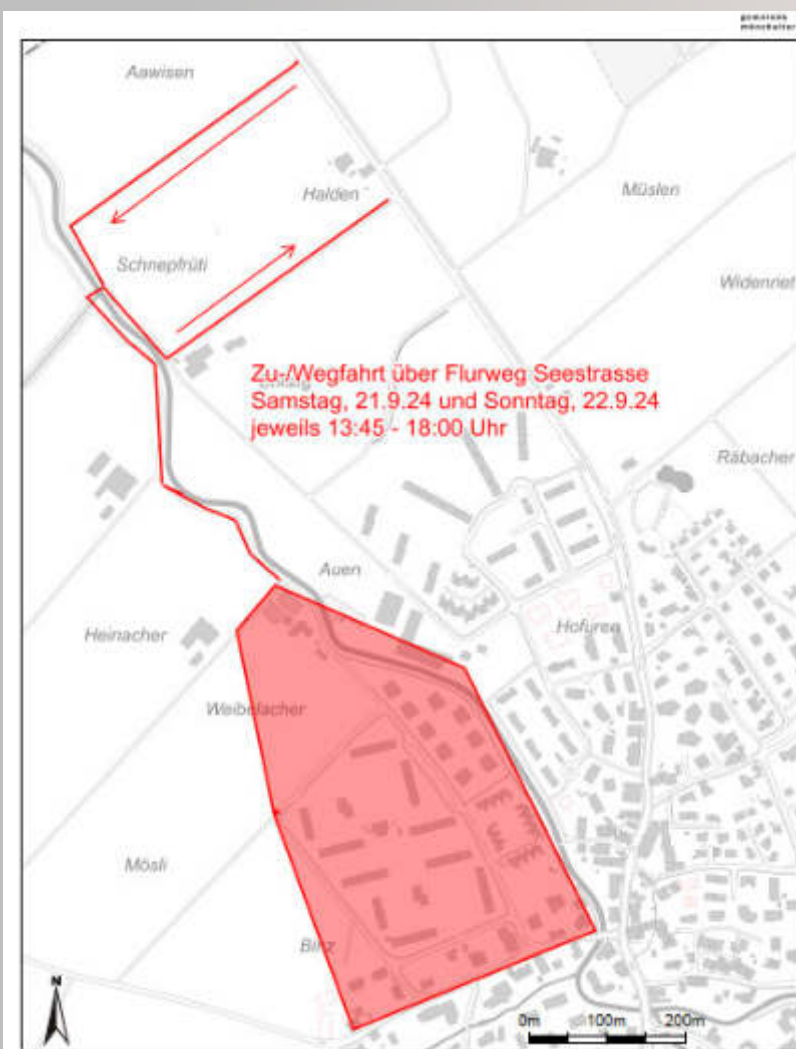

**Zu-/Wegfahrt für Nofälle über Flurweg  
Seestrasse  
Samstag, 21.9.24 und Sonntag, 22.9.24  
Jeweils 13.45 – 18.00 Uhr**



## Infoveranstaltung Rad- und Paracycling WM

**Sperrzeiten für das Gebiet Burg/Brand:**

**Samstag, 21.09.24 von 13:45 Uhr bis 18:00 Uhr**

**Sonntag, 22.09.24 von 06:30 Uhr bis 18:00 Uhr**

**Montag, 23.09.24 von 11:15 Uhr bis 18:00 Uhr**

**Ersatzparkplätze für die Häuser im Gebiet Brand befinden sich direkt anschliessend an der Burgstrasse:**

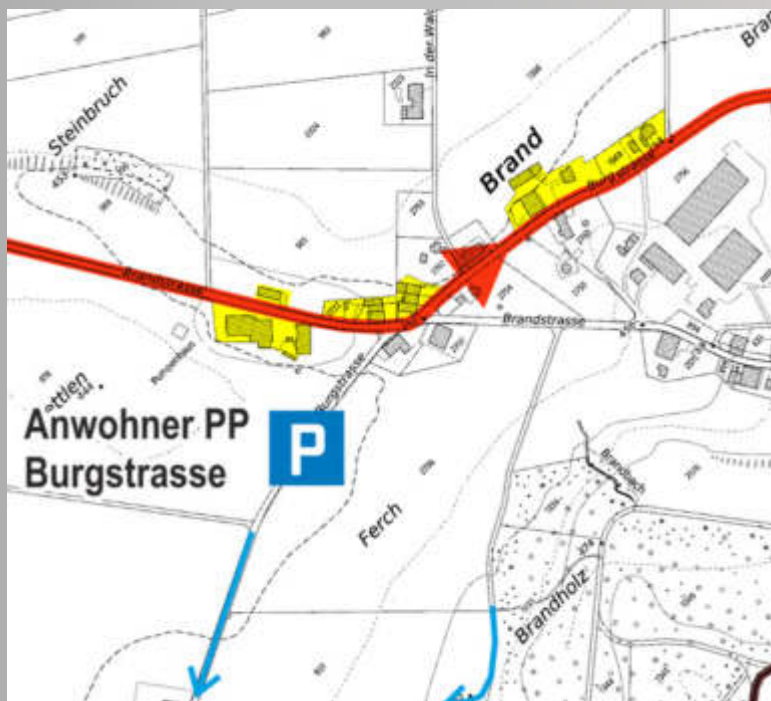





Infoveranstaltung Rad- und Paracycling WM

---

### **Weiteres Vorgehen:**

Informationen über [www.zvv.ch/rad-wm](http://www.zvv.ch/rad-wm), [www.zurich2024.com](http://www.zurich2024.com) und [info@zurich2024.com](mailto:info@zurich2024.com)

- ▶ **Bekanntgabe einer Hotline-Nummer seitens des Organisationskomitee bis Ende August**
- ▶ **Info zu Ausweichparklätzen Ende August / Anfang September**
- ▶ **Letzte Informationen / News eine Woche vor dem Anlass über die Homepage**



Infoveranstaltung Rad- und Paracycling WM

---

# Herzliche Einladung zum Apéro!

